

BILANCIO SOCIALE 2020

## COOPERATIVA SOCIALE CASTELVECCHIO

[www.castelvecchio.org](http://www.castelvecchio.org)

Il presente documento è stato redatto in rispetto delle linee guida definite con decreto del Ministero del Lavoro e delle Politiche Sociali.

Questo Bilancio Sociale vuole mettere in evidenza la struttura della Cooperativa Sociale Castelvecchio, la sua identità, la sua composizione, la sua dimensione economica, le prospettive future ed infine gli aspetti sociali con le diverse categorie di stakeholder.



**castelvecchio**  
cooperativa sociale dal 1990

## INDICE

La Storia-----	3
Attività principali-----	3
Composizione societaria-----	4
Cessazioni / Assunzioni 2020-----	4
Tipologia di contratto-----	4
Consiglio di Amministrazione-----	5
Inserimento lavorativo 2020-----	5
Residenza Soci-Lavoratori-----	5
Fasce di età-----	5
Valore della produzione 2018/19/20-----	6
Fatturato per settore 2020-----	6
Prospettive future-----	7
Organigramma Castelvecchio-----	8

## STORIA

Castelvecchio è una Cooperativa Sociale di tipo B che nasce nel 1990, con l'obiettivo di impiegare soggetti in situazione di svantaggio, in attività lavorative rispondenti alle caratteristiche e alle possibilità individuali. Si caratterizza fin dall'inizio come un luogo occupazionale di transizione per la formazione di veri e propri lavoratori qualificati, pronti ad affrontare un possibile inserimento in azienda.

Le attività principali su cui si è sempre concentrata la Cooperativa, sono le lavorazioni conto terzi per il settore dell'industria degli elettrodomestici, che tuttora svolge, ma dal 2007 ha iniziato a diversificare nell'agroalimentare e nel turismo, oltre alla partecipazione ad appalti comunali per servizi.

Dal 1990 Castelvecchio ha sottoscritto 271 contratti di lavoro.

## ATTIVITA' PRINCIPALI

Formalizziamo commesse lavorative con le principali aziende del territorio che necessitano di esternalizzare uno o più passaggi della catena di produzione.

Operiamo con **esperienza** ed **affidabilità** nei processi di assemblaggio confezionamento, imbustamento, della componentistica di elettrodomestici, caldaie, cappe, cucine. Attualmente assembliamo termometri per i scaldabagni Ariston realizzati nello stabilimento di Genga (AN) e confezioniamo kit di montaggio sempre per lo stabilimento Ariston di Genga.

Organizziamo il nostro lavoro cercando sempre di migliorarci per raggiungere un elevato grado di **qualità** che soddisfi appieno le richieste del cliente, fornendogli sempre un servizio **puntuale**.

La **solidità** e la **versatilità** è testimoniata dalla nostra storia e dalle nostre collaborazioni.

Sviluppiamo progetti nel settore del turismo tramite con la collaborazione della Cooperativa Sociale EVODINAMICA nella gestione della Tenuta San Cassiano come struttura ricettiva.

Collaboriamo con l'Azienda Agricola Giorgio Poeta nel progetto Bee-Strong, relativo ai prodotti dell'alveare in campo agroalimentare

Gestiamo servizi di custodia e presidio delle sedi comunali e dei poli turistici di Fabriano tramite appalto comunale.

### **COMPOSIZIONE SOCIETARIA (dati al 31/12/2020)**

2020	2019		2018			
Soci/lavoratori	20	8m 12f	6	2m 4f	6	2m 4f
Soci volontari	2	2m	1	1m	1	1m
Lavoratori svantaggiati 2 psichici	10	6 fisici 4 psichici	4	2 fisici 2 psichici	4	2 fisici
Borse lavoro	1	1f	/		/	

(m= maschi f=femmine)

Al 31/12/2020 la Cooperativa Castelvechio è composta da 20 soci/lavoratori, con un incremento di 14 unità rispetto al 31/12/2019. I soci volontari sono 2 (l'anno precedente era solo 1), vi è inoltre la presenza di una borsa lavoro(nessuna nei due anni precedenti).

I lavoratori in situazione di svantaggio sono 10, di cui 6 fisici e 4 psichici, con un incremento di 6 unità rispetto al 2019 e al 2018.

### **CESSAZIONI/ASSUNZIONI**

Cessazioni 2020        2

Assunzioni 2020        16

Nel computo totale delle cessazioni e delle assunzioni, a fine 2020, risultano 16 assunzioni (5m e 11f) a fronte di 2 cessazioni (1m e 1f).

### **TIPOLOGIA DI CONTRATTO**

A1	A2	B1	C3	D2	E1	E2
8	6	2	1	1	1	1

I contratti di assunzione a fine 2020 sono ripartiti come sopra, cioè 8 contratti di tipo A1, 6 contratti A2, 2 contratti B1, 1 contratto C3, 1 contratto D2, 1 contratto E1, 1 contratto E2.

I Soci Volontari sono 2 (2m), un soggetto già presente negli anni precedenti ed uno che cessa l'attività lavorativa rimanendo socio volontario.

### **CONSIGLIO AMMINISTRAZIONE**

*Il Consiglio di Amministrazione è composto da 3 membri un socio lavoratore e due soci volontari, che ricoprono le cariche di Presidente, Vice Presidente e Segretario. Le cariche sono rinnovate ogni 3 anni con l'Assemblea dei Soci.*

*3 membri (m) 1 svantaggiato*

<i>PRESIDENTE</i>	<i>VICE PRESIDENTE</i>	<i>SEGRETARIO</i>
<i>Salari Michele</i>	<i>Tarasso Mario</i>	<i>Costantini Enzo</i>

### **INSERIMENTO LAVORATIVO 2020**

*Maschi 5 Femmine 11*

*Normodotati 7 Disabili 9*

*Nel corso del 2020 sono stati assunti 16 lavoratori di cui 5 maschi e 11 femmine. I soggetti normodotati assunti son stati 7, mentre i disabili 9.*

### **RESIDENZA SOCI LAVORATORI**

*Fabriano 17*

*Sassoferrato 3*

*Jesi 1*

*I soci lavoratori provengono per la maggior parte dal Comune di Fabriano (17), 3 provengono dal Comune di Sassoferrato ed 1 dal Comune di Jesi.*

### **FASCE DI ETA'**

<i>30-40 anni</i>	<i>40-50 anni</i>	<i>50+ anni</i>
<i>3</i>	<i>9</i>	<i>9</i>

*La maggior parte dei Soci Lavoratori ha un età compresa tra i 40 e i 50 anni (9) e over 50 anni (9), mentre 3 Soci sono under 40 anni.*

## **VALORE DELLA PRODUZIONE**

*Nello schema di seguito vengono indicate le principali voci di bilancio della Cooperativa e vengono confrontati i dati del 2020 con quelli del 2019 e del 2018.*

<i>Totale valore di produzione:</i>	€ 861.310,46	€ 296.423,00	€ 275.371,00
<i>Totale costi di produzione:</i>	€ 841.130,70	€ 235.654,00	€ 209.735,00
<i>Contributi:</i>	€ 23.189,38	/	/
<i>Risultato di esercizio:</i>	€ 22.819,11	€ 59.584,00	€ 64.372,00

## **FATTURATO PER SETTORE 2020**

<i>Assemblaggio termometri Ariston:</i>	€ 682.204,00
<i>Confezionamento kit Ariston:</i>	€ 12.624,00
<i>Appalto centralini Comune Fabriano:</i>	€ 9747,00
<i>Altro:</i>	€ 156.735,46
<b>TOTALE:</b>	<b>€ 861.310,46</b>

## **PROSPETTIVE FUTURE**

*La Cooperativa Castelvecchio, nel corso di un difficile ed imprevedibile 2020, ha incrementato il valore totale della produzione, assumendo oltretutto 16 nuove figure lavorative, ma non ha tralasciato la diversificazione pensando al post-pandemia e concentrandosi su progetti riguardanti soprattutto la Tenuta San Cassiano.*

*L'obiettivo è quello di fare di questa struttura ricettiva un CENTRO di SVILUPPO CULTURALE e FORMATIVO, rivolto ai ragazzi degli Istituti Superiori del territorio.*

*La produzione nello stabilimento di Fabriano rimane il cuore pulsante, tutti i LAVORATORI sono anche SOCI, poiché le PERSONE vengono sempre messe al CENTRO.*

*Nel corso del 2021 verrà proseguita da altri la gestione dei siti comunali e dei poli turistici di Fabriano, per concentrare maggiori risorse sui progetti esterni che la Cooperativa ha in cantiere.*

**LAVORAZIONI STABILIMENTO ARISTON**

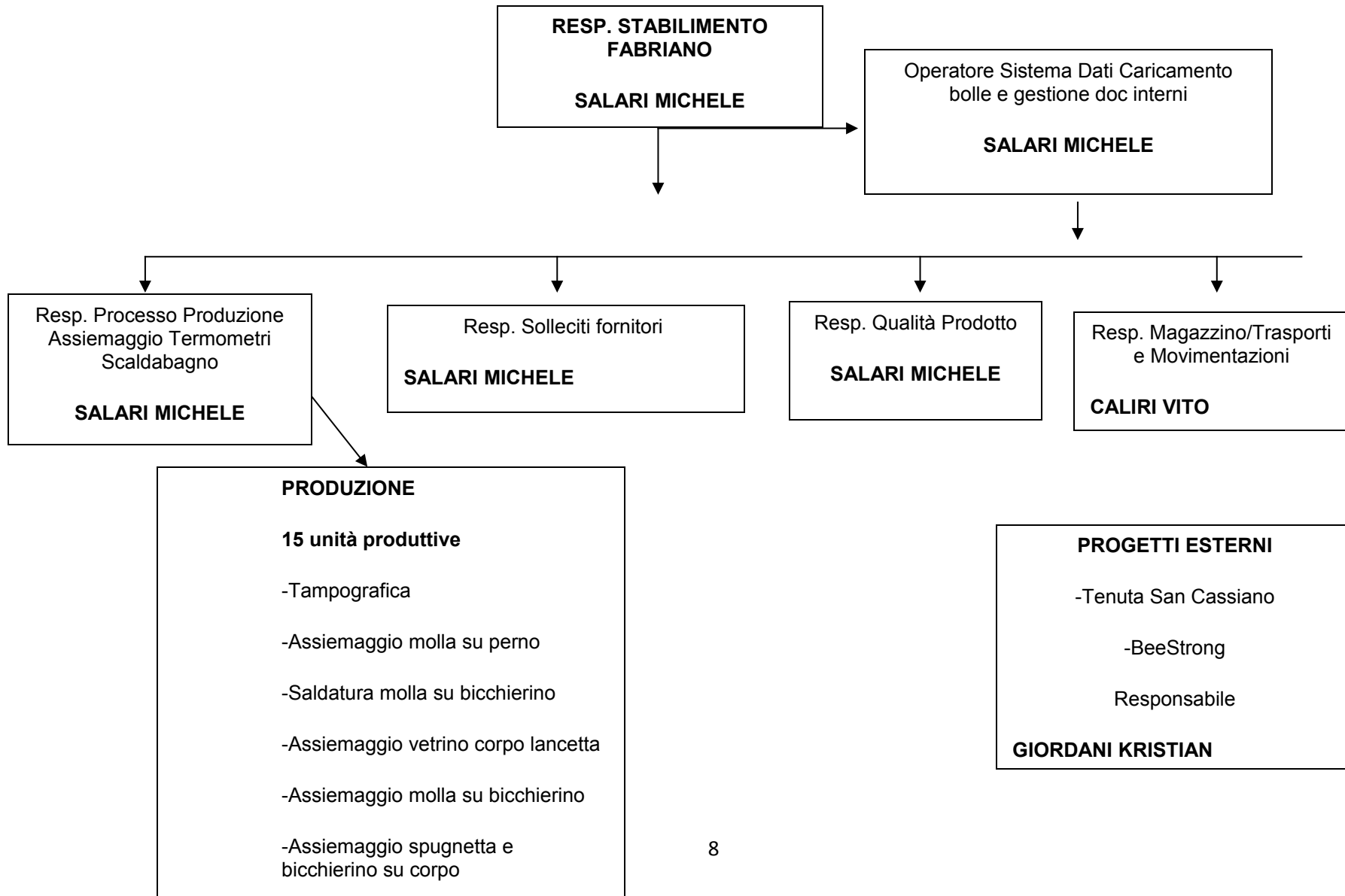





**castelvechio**  
cooperativa sociale dal 1990

Castelvechio Soc. Coop. Sociale a.r.l.  
Via P. Nenni, 33 - 60044 Fabriano (AN)  
P.IVA e CF 01201500426 - Tel. 3289470487  
[presidenza@castelvechio.org](mailto:presidenza@castelvechio.org) - [www.castelvechio.org](http://www.castelvechio.org)