

BILANCIO SOCIALE 2023

**COOPERATIVA SOCIALE CASTELVECCHIO**

[www.castelvecchio.org](http://www.castelvecchio.org)

Il presente documento è stato redatto in rispetto delle linee guida definite con decreto del Ministero del Lavoro e delle Politiche Sociali.

Questo Bilancio Sociale vuole mettere in evidenza la struttura della Cooperativa Sociale Castelvecchio, la sua identità, la sua composizione, la sua dimensione economica, le prospettive future ed infine gli aspetti sociali con le diverse categorie di stakeholder.

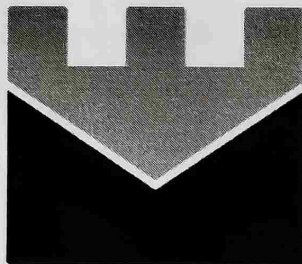

**castelvecchio**  
cooperativa sociale dal 1990

## INDICE

La Storia-----	3
Attività principali-----	3
Composizione societaria-----	4
Cessazioni / Assunzioni 2023-----	4
Tipologia di contratto-----	4
Consiglio di Amministrazione-----	5
Inserimento lavorativo 2023-----	5
Residenza Soci-Lavoratori-----	5
Fasce di età-----	5
Valore della produzione 2021/22/23-----	6
Fatturato per settore 2023-----	6
Prospettive future-----	7
Organigramma Castelvecchio-----	8



## **STORIA**

Castelvecchio è una Cooperativa Sociale di tipo B che nasce nel 1990, con l'obiettivo di impiegare soggetti in situazione di svantaggio, in attività lavorative rispondenti alle caratteristiche e alle possibilità in individuali. Si caratterizza fin dall'inizio come un luogo occupazionale di transizione per la formazione di veri e propri lavoratori qualificati, pronti ad affrontare un possibile inserimento in azienda.

Le attività principali su cui si è sempre concentrata la Cooperativa, sono le lavorazioni conto terzi per il settore dell'industria degli elettrodomestici, che tuttora svolge, ma dal 2007 ha iniziato a diversificare nell'agroalimentare e nel turismo, oltre alla partecipazione ad appalti comunali per servizi.

Dal 1990 Castelvecchio ha sottoscritto 274 contratti di lavoro.

## **ATTIVITA' PRINCIPALI**

Formalizziamo commesse lavorative con le principali aziende del territorio che necessitano di esternalizzare uno o più passaggi della catena di produzione.

Operiamo con esperienza ed affidabilità nei processi di assembraggio confezionamento, imbustamento, della componentistica di elettrodomestici, caldaie, cappe, cucine. Attualmente assembliamo termometri per i scaldabagni Ariston realizzati nello stabilimento di Genga (AN) e confezioniamo kit di montaggio sempre per lo stabilimento Ariston di Genga.

Organizziamo il nostro lavoro cercando sempre di migliorarci per raggiungere un elevato grado di qualità che soddisfi appieno le richieste del cliente, fornendogli sempre un servizio puntuale.

La solidità e la versatilità è testimoniata dalla nostra storia e dalle nostre collaborazioni.

Sviluppiamo progetti nel settore del turismo tramite con la collaborazione della Cooperativa Sociale EVODINAMICA nella gestione della Tenuta San Cassiano come struttura ricettiva.

Collaboriamo con l'Azienda Agricola Giorgio Poeta nel progetto Bee-Strong, relativo ai prodotti dell'alveare in campo agroalimentare.

Collaboriamo con l'Istituto Agrario Morea Vivarelli nell'ambito del progetto "SPUMANTE METODO SCACCHI".

## COMPOSIZIONE SOCIETARIA (dati al 31/12/2023)

	2023	2022	2021
Soci/lavoratori	13; 5m 8f	13; 6m 7f	17; 7m 10f
Soci volontari	2; 2m	3; 1f 2m	2 ; 2m
Lavoratori svantaggiati	6; 3fisici 3pschici	6; 3fisici 3psichici	8 ; 4fisici 4 psichici
Borse lavoro	3; 3m	2 1f 1m	1 1f

(m= maschi f=femmine)

Al 31/12/2023 la Cooperativa Castelvechio è composta da 13 soci/lavoratori e 5 dipendenti, invariato rispetto al 31/12/2022. I soci volontari sono 2, uno in meno del l'anno precedente, vi è inoltre la presenza di tre borse lavoro (due borse lavoro nel 2022).

I lavoratori in situazione di svantaggio sono 6, di cui 3 fisici e 3 psichici, come nel 2022.

## CESSAZIONI/ASSUNZIONI

Cessazioni 2023 1

Assunzioni 2023 3

Nel computo totale delle cessazioni e delle assunzioni, a fine 2023, risulta 3 assunzione (2f, 1 m ) a fronte di 1 cessazioni (1m).

## TIPOLOGIA DI CONTRATTO

A1	A2	B1	C3	D2	E1	E2
11	2	2	1	1	/	1

I contratti di assunzione a fine 2023 sono ripartiti come sopra, cioè 11 contratti di tipo A1, 2 contratti A2, 2 contratti B1, 1 contratto C3, 1 contratto D2 e 1 contratto E2.

I Soci Volontari sono 2 ( 2m), due soggetti già presente negli anni precedenti.

### **CONSIGLIO AMMINISTRAZIONE**

*Il Consiglio di Amministrazione è composto da 3 membri un socio lavoratore e due soci volontari, che ricoprono le cariche di Presidente, Vice Presidente e Segretario. Le cariche sono rinnovate ogni 3 anni con l'Assemblea dei Soci.*

*3 membri (2m, 1f)*

**PRESIDENTE**

**VICE PRESIDENTE**

**SEGRETARIO**

*Salari Michele*

*Morra Anna Rosaria*

*Costantini Enzo*

### **INSERIMENTO LAVORATIVO 2023**

*Maschi 1 / Femmine 2*

*Normodotati 3 Disabili /*

*Nel corso del 2023 è stato assunto 3 lavoratori normodotati.*

### **RESIDENZA LAVORATORI**

*Fabriano 14*

*Sassoferrato 3*

*Jesi 1*

*I lavoratori provengono per la maggior parte dal Comune di Fabriano (14), 3 provengono dal Comune di Sassoferrato ed 1 dal Comune di Jesi.*

### **FASCE DI ETA'**

**20-30 anni**

**30-40 anni**

**40-50 anni**

**50+ anni**

**2**

**2**

**3**

**11**

*La maggior parte dei Lavoratori ha un età compresa tra i 40 e i 50 anni (3) e over 50 anni (11), mentre 2 dipendenti è under 40 anni e 2 under 30 .*



## **VALORE DELLA PRODUZIONE**

Nello schema di seguito vengono indicate le principali voci di bilancio della Cooperativa e vengono confrontati i dati del 2023 con quelli del 2022 e del 2021.

	2023	2022	2021
Totale valore di produzione:	€ 988.250,77	€ 882.775,82	€ 974.099,82
Totale costi di produzione:	€ 1.004.262,30	€ 910.330,13	€ 954.077,00
Contributi:	€ 822,59	€ 20.273,09	€ 2.973,17
Risultato di esercizio:	€ -15.188,94	€ -7.281,22	€ 22.905,99

## **FATTURATO PER SETTORE 2023**

Assemblaggio termometri Ariston:	€ 854.683,65
Confezionamento kit Ariston:	€ 17.691,00
Altro:	€ 55.027,54
<b>TOTALE:</b>	<b>€ 927.402,19</b>

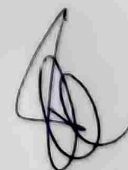

## PROSPETTIVE FUTURE

*La Cooperativa Castelvechio ,nel corso del 2023 si è dovuto recedere anticipatamente dal contratto di affitto di azienda con la "R.E.G. Soc. coop. sociale a r. l." a causa delle problematiche relative all'affidamento delle commesse lavorative da parte di "ARISTON THERMO S.P.A." verso la suddetta cooperativa sociale che non ha più potuto far fronte ai pagamenti a noi dovuti. ,realizzando comunque una perdita contenuta. La Cooperativa ha assunto una nuova figura lavorativa facendo fronte a una cessazioni e non ha tralasciato la diversificazione concentrandosi su progetti esterni. A tal proposito va menzionato in progetto "LO SPUMANTE METODO SCACCHI" che la cooperativa sta portando avanti in collaborazione con l' Istituto Agrario Morea-Vivarelli, finanziato dalla fondazione Cariverona della durata di 24 mesi che vede impegnato parte del personale della cooperativa e dei tirocini nella realizzazione e produzione dello spumante con metodo scacchi e nella gestione delle aperture degli spazi del museo dello spumante stesso.*

*La produzione nello stabilimento di Fabriano rimane il cuore pulsante, 13 LAVORATORI su 18 sono anche SOCI, poiché le PERSONE vengono sempre messe al CENTRO.*

*Nel 2023 è stato attivato un tirocinio di inclusione sociale (TIS) attraverso la collaborazione con S.E.R.T. Fabriano*

*Nel corso del 2024 proseguiranno i progetti già in cantiere nel 2023 nel campo dell' agricoltura attraverso collaborazioni con l' Istituto Agrario Morea-Vivarelli e l' Ambito 10.*

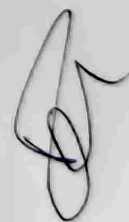

LAVORAZIONI STABILIMENTO ARISTON

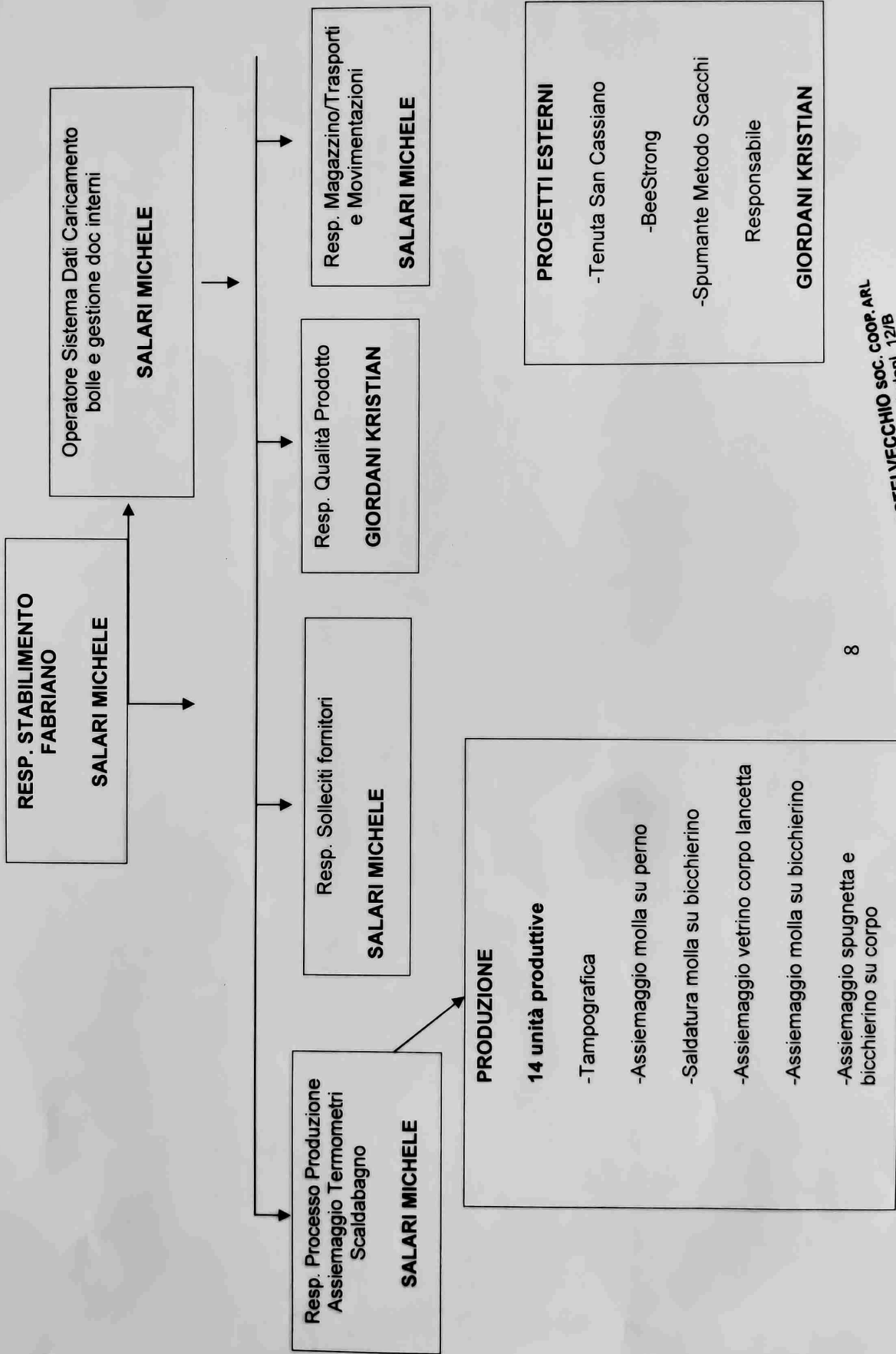

CASTELVECCHIO SOC. COOP. ARL  
Via Aristide Merloni, 12/B  
60044 FABRIANO (AN)  
P. IVA - C.F. 01201500426  
Cell. 328 9470487  
www.castelvecchio.org